

**Mono**

## 390W MBB Halfcelmodule

JAM60S20 365-390/MR Serie

### Inleiding

De configuratie met halve cel van de modules, gemonteerd met multi-busbar PERC-cellen, biedt de voordelen van hoger uitgangsvermogen, betere temperatuurafhankelijke prestatie, lager schaduw effect bij de energieopwekking, minder risico op 'hot spot', alsook grotere tolerantie voor mechanische belasting.

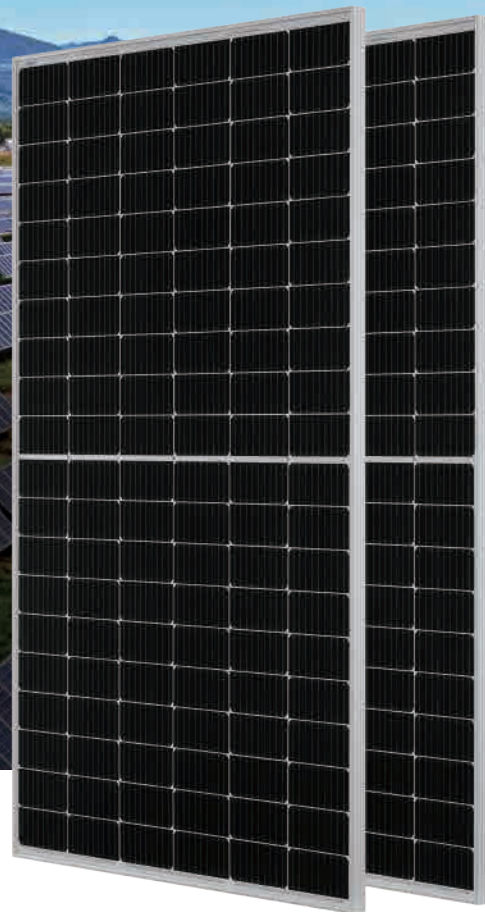

Hoger uitgangsvermogen



Lagere LCOE



Minder schaduw en minder weerstandsverlies



Betere tolerantie voor mechanische belasting

### Ongeëvenaarde garantie

- 12 jaar productgarantie
- 25 jaar garantie lineair uitgangsvermogen **0,55% jaarlijkse afname Over 25 jaar**

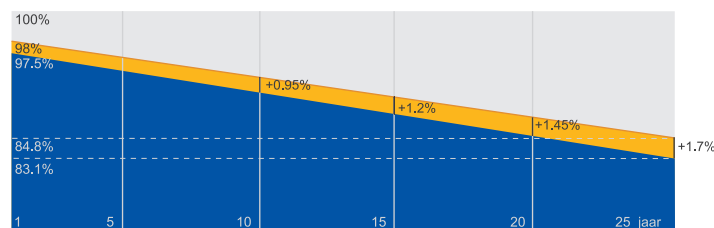

■ Nieuwe garantie lineair vermogen ■ Garantie lineair vermogen standaardmodule

### Uitgebreide certificaten

- IEC 61215, IEC 61730, UL 61215, UL 61730
- ISO 9001: 2015 kwaliteitsbeheersystemen
- ISO 14001: 2015 milieubeheersystemen
- ISO 45001: 2018 Beroeps- en veiligheidsmanagementsystemen
- IEC TS 62941: 2016 Fotovoltaïsche modules op aarde (FV) – Richtlijnen voor meer vertrouwen in ontwerpqualificatie en typegoedkeuring van FV-modules



**MECHANISCHE SCHEMA'S**

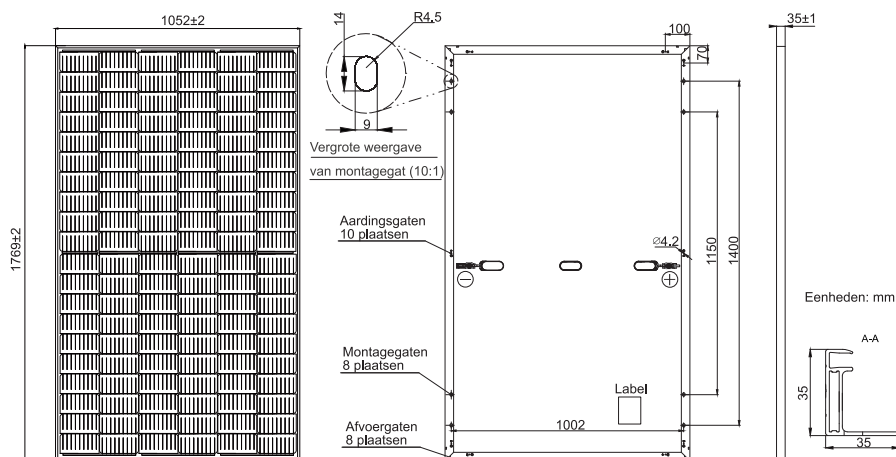

Opmerking: aangepaste framekleur en kabellengte verkrijgbaar op aanvraag

**SPECIFICATIES**

Cell	Mono
Gewicht	20,2kg ± 3%
Afmetingen	1769±2mm×1052±2mm×35±1mm
Kabeldoorsnede	4mm <sup>2</sup> (IEC) ,12 AWG(UL)
Aantal cellen	120(6×20)
Aansluitdoos	IP68, 3 dioden
Connector	MC4(1000V) MC4-EVO2(1500V)
Kabellengte (inclusief connector)	1200mm(+)/1200mm(-)
Verpakkingsconfiguratie	31 stk/pallet, 806 stk/40 ft container

**ELEKTRISCHE PARAMETERS BIJ STC**

TYPE	JAM60S20 -365/MR	JAM60S20 -370/MR	JAM60S20 -375/MR	JAM60S20 -380/MR	JAM60S20 -385/MR	JAM60S20 -390/MR
Nominaal maximaal vermogen (Pmax) [W]	365	370	375	380	385	390
Spanning bij open circuit (Voc) [V]	41.13	41.30	41.45	41.62	41.78	41.94
Spanning bij maximaal vermogen (Vmp) [V]	33.96	34.23	34.50	34.77	35.04	35.33
Kortsluitstroom (Isc) [A]	11.30	11.35	11.41	11.47	11.53	11.58
Stroom bij maximaal vermogen (Imp) [A]	10.75	10.81	10.87	10.93	10.99	11.04
Module-efficiëntie [%]	19.6	19.9	20.2	20.4	20.7	21.0
Vermogenstolerantie	0~+5W					
Temperatuurcoëfficiënt van Isc(α <sub>Isc</sub> )	+0.044%/°C					
Temperatuurcoëfficiënt van Voc(β <sub>Voc</sub> )	-0.272%/°C					
Temperatuurcoëfficiënt van Pmax(γ <sub>Pmp</sub> )	-0.350%/°C					
STC	Bestralingssterkte 1000 W/m <sup>2</sup> , celtemperatuur 25 °C, AM 1.5G					

Opmerking: Elektrische gegevens in deze catalogus verwijzen niet naar een enkele module en vormen geen onderdeel van de offerte. Ze dienen enkel om te vergelijken tussen verschillende moduletypen.

**ELEKTRISCHE PARAMETERS BIJ NOCT**

TYPE	JAM60S20 -365/MR	JAM60S20 -370/MR	JAM60S20 -375/MR	JAM60S20 -380/MR	JAM60S20 -385/MR	JAM60S20 -390/MR
Nominaal max. vermogen (Pmax) [W]	276	280	284	287	291	295
Spanning bij open circuit (Voc) [V]	38.41	38.65	38.89	39.14	39.38	39.63
Spanning bij max. vermogen (Vmp) [V]	32.05	32.30	32.55	32.72	32.96	33.20
Kortsluitstroom (Isc) [A]	9.15	9.20	9.25	9.30	9.35	9.40
Stroom bij max. vermogen (Imp) [A]	8.61	8.66	8.71	8.78	8.83	8.88
NOCT	Bestralingssterkte 800 W/m <sup>2</sup> , omgevingstemperatuur 20 °C, windsnelheid 1 m/s, AM 1.5G					

**BEDRIJFSVOORWAARDEN**

Maximale systeemspanning	1000V/1500V DC
Bedrijfstemperatuur	-40°C~+85°C
Maximaal vermogen zekeringen	20A
Maximale statische belasting, voor	5400Pa ( 112 lb/ft <sup>2</sup> )
Maximale statische belasting, achter	2400Pa ( 50 lb/ft <sup>2</sup> )
NOCT	45±2°C
Veiligheidsklasse	Klasse II
Brandprestaties	UL-type 1

**KENMERKEN**

Stroom-spanningscurve JAM60S20-380/MR

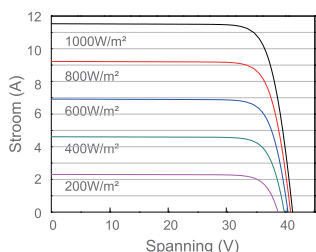

Vermogen-spanningscurve JAM60S20-380/MR

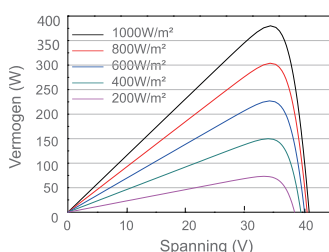

Stroom-spanningscurve JAM60S20-380/MR

